

27.05. - 03.06.2026

MORGENBLATT

Sehr geehrte Gäste, liebe Urlauber, Herzlich willkommen in der Ferienregion Gerolsteiner Land!

Die schönste Zeit des Jahres, Ihr Urlaub, hat begonnen. Damit Sie einen erlebnis- und abwechslungsreichen Urlaub verbringen können, geben wir Ihnen mit diesem Morgenblatt einige Tipps und Anregungen. Sie finden hier Ausflugs- und Wandertipps, sowie den Veranstaltungskalender der aktuellen Woche und weitere interessante Neuigkeiten.

Wir freuen uns über Ihren Besuch an einem unserer drei Standorte in der Region.

Tourist-Information Gerolstein

Bahnhofstraße 4 | 54568 Gerolstein
Tel.: 06591/ 13 3100

Mo – Fr: 09:00 – 16:30 Uhr
Sa: 09:00 – 13:00 Uhr

Tourist-Information Hillesheim

Am Markt 1 | 54576 Hillesheim
Tel.: 06591/ 13 3300





Mo, Mi – Fr: 09:00 – 16:30 Uhr
Di, Sa: 09:00 – 13:00 Uhr

Tourist-Information Stadtkyll

Burgberg 22 | 54589 Stadtkyll
Tel.: 06591/ 13 3200

Mo – Fr: 09:00 – 16:30 Uhr
Sa: 09:00 – 13:00 Uhr

Das Wetter in Gerolstein

MI 27.05.	DO 28.05.	FR 29.05.	SA 30.05.	SO 31.05.
 27° 17° Überwiegend sonnig 0 % Regen 14 h Sonne	 26° 12° Überwiegend sonnig 0 % Regen 15 h Sonne	 29° 15° Wolkig 25 % Regen 5 h Sonne	 29° 21° Wolkig, vereinzelt leichter Regen 80 % Regen 4 h Sonne	 22° 17° Wolkig 0 % Regen 6 h Sonne
MO 01.06.	DI 02.06.	MI 03.06.	<small>Die Angaben können abweichen. Stand: Dienstag, 26.05.2026 www.wetter.com</small>	
 22° 13° Wolkig 0 % Regen 8 h Sonne	 21° 12° Wolkig 0 % Regen 8 h Sonne	 19° 12° Wolkig 0 % Regen 6 h Sonne		



Mehr Inspiration für Ihren Urlaub?

Finden Sie uns auf Social Media
@ Ferienregion Gerolsteiner Land



Wir freuen uns über Bilder und Videos aus Ihrem Urlaub mit dem Hashtag [#gerolsteinerland](#)

Unsere Tourist-Informationen sind
Vorverkaufsstellen für viele tolle
Veranstaltungen von Ticket Regional



Unser Wandertipp: Stauserunde Gerolstein

Erleben Sie eine abwechslungsreiche Wanderung zwischen den Gerolstein und seinen Ortsteilen Müllenborn und Roth. Schöne Aussicht garantiert! Start und Ziel ist am Stausee von Gerolstein. Der Weg führt vorbei am Heimatpfad mit der gigantischen erdgeschichtlichen Uhr. Zwischen Müllenborn und Roth ragt der Vulkankegel Rother Kopf, mit einer beachtlichen Höhe von 566 m, aus der Landschaft empor. Dieser ist ein typischer basaltischer Eifelvulkan. Der schlackige Basalt war früher bestes Rohmaterial für die Herstellung von Mühlsteinen. Diese wurden hier abgebaut. Die Mühlstein- und Eishöhlen des Rother Kopfes können ganzjährig besucht werden. Der Gipfel des Rother Kopfes kann anschließend erklommen werden, wo sich auf einer Höhe von 566 m eine fantastische Aussicht über das Oosbachtal ergibt.



Start/ Ziel: "Am Stausee",
54568 Gerolstein

Streckenlänge: 8,9 km

Wanderzeit: 2 Std. 30 Min.

Schwierigkeit: mittel

Mehr Infos



Unser Ausflugstipp: Kronenburger See

Abkühlung an den heißen Sommertagen bietet der 27 ha große Kronenburger See. Dieser ist als Freizeitgewässer für Segler, Surfer, Angler u. Schwimmer angelegt. Die große Freizeitanlage bietet einen Kinderspielfeld, Volleyballplatz, Fitnessgeräte, Kiosk, Bootsverleih, Surf- und Segelschule.



Mehr Infos hier

Unser Radfahrertipp: E-Bike Erlebnistour durch's Gerolsteiner Land



SECHZIG KILOMETER UND ZWEI RÄDER... eine Tour per E-Bike oder Fahrrad um die für ihren Sprudel berühmte Brunnenstadt Gerolstein steckt voller Abenteuer. Wasser, Vulkanismus, Handwerkstradition und Krimis sind die Themen, die den angenehmen Adrenalinkick schenken. Die Radtour ist in vieler Hinsicht ein Fest für die Sinne. Sie lüftet Jahrtausende alte Geheimnisse der Geologie mit dicht bewaldeten Vulkankegeln, Maaren und mineralreichen Quellen.

Highlights entlang der Strecke: Gerolsteiner Dolomiten, Helenenquelle im Gerolsteiner Kurpark, Adler- & Wolfspark Kasselburg, Freizeitpark EifelAdventures, Mühlsteinhöhlen Hohenfels-Essingen, Arensburg Vulkan, Krimihauptstadt Hillesheim mit Kriminalhaus, Historische Wassermühle Birgel, Museumsstellwerk Lissendorf, Burgruine Glaadt, Eisenbahnmuseum Jünkerath, Kurpark Stadtkyll, Vulkangarten Steffeln, Mühlsteinhöhlen des Rother Kopfes

Start/ Ziel: Tourist-Information, Bahnhofstraße 4, 54568 Gerolstein
Streckenlänge: 59 km | **Dauer:** 4 Std. 45 Min.

Mehr Infos hier



Tipps für Kids: Stadtrallye Gerolstein mit Willi Basalt

Lernt gemeinsam mit Willi Basalt unsere tolle Stadt Gerolstein besser kennen! Folgt der Willi Basalt Beschilderung und seid somit auf der richtigen Fährte zum Lösungswort. Der Lösungsbogen kann bei uns in der Tourist-Information Gerolstein erfragt werden!

Bahnhofstraße 4, 54586 Gerolstein | Tel.: 06591 13 3100
Mail: touristinfo@gerolsteiner-land.de



Ich zeige euch meine Heimat,
das Gerolsteiner Land!

Kinoprogramm

Donnerstag, 28.05.2026

16:30 Rose
19:00 Glennkill: Ein Schafskrimi

Freitag, 29.05.2026

16:00 Pferd am Stiel *KiK*
18:15 Allegro Pastell
20:45 Glennkill: Ein Schafskrimi
Omu

Samstag, 30.05.2026

15:30 Jazzy – Chaos im Regenwald
KiK
18:00 Rose
20:30 Glennkill: Ein Schafskrimi

Sonntag, 31.05.2026

15:30 Pferd am Stiel *KiK*
18:00 Glennkill: Ein Schafskrimi
20:30 Allegro Pastell

Montag, 01.06.2026

14:30 Glennkill: Ein Schafskrimi
17:15 Allegro Pastell
19:30 Rose

KiK = Kinderkino | KaN = Kino am Nachmittag
| Omu = Original mit Untertiteln

Mittwoch, 27.05.2026

11:00 – 12:00 Uhr & 15:00 – 16:00 Uhr

Führung Erlöserkirche und Villa Sarabodis

ERLÖSERKIRCHE, SARRESDORFER STR. 17 | 54568 GEROLSTEIN

Noch heute zeugt das prächtige Bildprogramm im Innenraum der Erlöserkirche in Gerolstein mit ca. 24 Millionen Mosaiksteinen vom Reichtum und von der Macht des letzten deutschen Kaisers. **Info/ Anmeldung:** Tourist-Info Gerolstein, 06591/13 3100, Mail: touristinfo@gerolsteiner-land.de / **Online-Buchung unter www.gerolsteiner-land.de/ticketshop** | Preis: Erw. 4,00 €, Kinder 2,00 € - Barzahlung vor Ort möglich!

14:00 – ca. 16:00 Uhr

Erlebnis Erdgeschichte: Führung Vulkangarten Steffeln

GEMEINDEHAUS STEFFELN | LINDENSTRASSE 6 | 54597 STEFFELN

Landschaftswanderung mit den "Vulkangärtnern" des Eifelvereins durch das Vulkandorf Steffeln zum Vulkangarten Steffeln. Der ehemalige Lavaabbau am Steffelnkopf hat den ehemals über 600 m hohen Vulkankegel stark dezimiert. Hierdurch wurden die Vulkanschichten im Inneren freigelegt. Der freigelegte Vulkanschlot wurde zu einem Versuchsschicht und Lehrvulkan umgebaut. **Wegstrecke:** ca. 2,5 km | **Info:** Tel.: +49 6593 2369903, **Preis:** Erw. 4,00 €, Kinder 2,00 €, pro Familie 10,00 €, **Keine Anmeldung erforderlich**

18:00 Uhr

Botanischer Spaziergang zu den Wiesen im Naturschutzgebiet Steinbüchel

REZEPTION LANDAL WIRFTAL, WIRFTSTRASSE 81 | 54589 STADTKYLL

Westlich von Schüller, auf rund 600 m Höhe, liegt das Naturschutzgebiet „Steinbüchel“ mit seltenen Borstgrasrasen, Arnika und Orchideen. Im Frühsommer lassen sich hier mit etwas Glück auch bunte Schmetterlinge sowie Eidechsen und Blindschleichen beobachten. **Info/ Anmeldung (erforderlich):** Andreas Wisniewski, Tel.: +49 6597 5211 oder Email: andreaswisniewski@hotmail.com | **Preis:** pro Person 5,00 €, Paare 8,00 €, Kinder bis 10 Jahre frei

Freitag, 29.05.2026

10:00 Uhr

Wilde Orchideen in der Eifel - Orchideenblüte auf Kalkmagerrasen

BEREICH DOLLENDORFER KALKMULDE | 54585 ESCH

Die Kalkmagerrasen haben z.T. ein einzigartiges Habitat hervorgebracht, das u.a. von vielen verschiedenen wilden Orchideen zu ihrer Blütezeit gekrönt wird. Auf dieser Exkursion wollen wir uns die Orchideen (Lupe!) näher anschauen, um neben ihrer faszinierend ästhetischen Schönheit die Funktionalität dieser Schönheit zu erkennen. Darüber hinaus gehen wir den sichtbaren Spuren im Exkursionsgebiet nach, um die geologischen Voraussetzungen der Bodenbildung über die z.T. wechselvollen anthropogenen Eingriffe und bis hin zur heutigen Pflege des unter Schutz stehenden Naturraumes nach zu vollziehen. **Preis:** 10,00 € pro Teilnehmer | **Info/Anmeldung erforderlich bis 16 Uhr am Vortag:** Alfred Graff, Mobil: +49 172 2661284, Mail: vulkan-ag@arcor.de | **Genauer Treffpunkt wird ca. eine Woche vor der Veranstaltung per Mail bekannt gegeben**

16:00 – 18:00 Uhr

Frischemarkt in Wiesbaum

JUGENDHEIM, HAUPTSTRASSE 10 | 54578 WIESBAUM

Zahlreiche regionale Produzenten stellen hier Produkte zum Verkauf vor.

19:00 Uhr

Gerolstein swing - Picknickkonzert mit Slaughterhouse Jazzband

TREPPENANLAGE AM BAHNHOF | 54568 GEROLSTEIN

Die Slaughterhouse Jazzband ist eine traditionsreiche Jazzformation aus der Vulkaneifel, die sich anfangs überwiegend dem klassischen New-Orleans-Jazz und dem Dixieland verschrieben hatte. Inzwischen sind aber auch viele weitergehende und bekannte Jazz Standards im Programm. Ihre Musik zeichnet sich durch lebendige, swingende Rhythmen mit betonter Bläserfront (Trompete und Saxophon) aus. Auch die Improvisationsfreude im typischen Wechselspiel der Solisten ist ein bekanntes Merkmal ihrer Spontaneität und sichtbarer Spielfreude. Kurz gesagt, ein authentischer, handgemachter Sound, der stark an die Jazzclubs von New Orleans erinnert. **Eintritt frei!**

20:00 Uhr

Kirmes in Mürlenbach

BÜRGERHAUS UND DORFPLATZ | 54570 MÜRLENBACH

– Musik, Geselligkeit und Genuss zur Kirmes in Mürlenbach - Vom 29. bis 31. Mai 2026 laden die Musikvereine aus Densborn und Mürlenbach alle Bürgerinnen und Bürger sowie Gäste aus der Region herzlich zur traditionellen Kirmes in Mürlenbach ein. Das abwechslungsreiche Programm verspricht unterhaltsame Stunden mit Musik, bester Stimmung sowie kulinarischen Köstlichkeiten.

Samstag, 30.05.2026

08:00 – 12:00 Uhr

Gerolsteiner Frische- und Bauernmarkt, Wochenmarkt

PARKPLATZ AN DER BÄCKEREI RODEN (P4), BRUNNENSTRASSE | 54568 GEROLSTEIN

Es werden regionale Gebäck, Fleisch- und Wurstwaren, Eier, Nudeln, Gemüse, Säfte und Milchprodukte, sowie Honigwaren auf dem Markt angeboten.

10:00 – 15:00 Uhr

Der Drachentöter von Roth - Auf den Spuren „Hugobert von Lingens“

SPORTPLATZ ROTH | 54568 GEROLSTEIN

Ein Interaktives und spannendes Naturerlebnis, gepaart mit fundiertem Wissen, eingebunden in lyrischen Versen und Gedichten. Weitere Angebote: www.hubihummel.com **Info/Anmeldung erforderlich:** Hubertus M. Arendt, Tel.: 06591 8290016 oder 0178 6816366, Email: Hubihummel@gmx.de | **Preis:** Kinder 7-14 J. 5,00 €, ab 14 J. 16,00 €, Familie 2 Erw. + 1 Kind (7-14 J.) 30,00 €, jedes weitere Kind 5,00 €

11:00 – 12:00 Uhr & 15:00 – 16:00 Uhr

Führung Erlöserkirche und Villa Sarabodis

ERLÖSERKIRCHE, SARRESDORFER STR. 17 | 54568 GEROLSTEIN

Noch heute zeugt das prächtige Bildprogramm im Innenraum der Erlöserkirche in Gerolstein mit ca. 24 Millionen Mosaiksteinen vom Reichtum und von der Macht des letzten deutschen Kaisers. **Info/ Anmeldung:** Tourist-Info Gerolstein, 06591/13 3100, Mail: touristinfo@gerolsteiner-land.de / **Online-Buchung unter www.gerolsteiner-land.de/ticketshop** | Preis: Erw. 4,00 €, Kinder 2,00 € - Barzahlung vor Ort möglich!

15:00 – 17:00 Uhr

Wildkräuter des Frühlings entdecken und schmecken

BEWINGER STR. 13 | 54568 GEROLSTEIN-BEWINGEN

Mit Kräutlein, die zum Licht sich strecken, woll'n wir den Löwen in uns wecken. Ist's uns zu kalt, geht's nur kurz raus. Es wächst schon sehr viel hinter'm Haus! Wir zaubern mit der Kräuterfee: Smoothie, Salate oder Tee? Manch Kraut wird auch im Teig gebraten. Doch mehr wird jetzt noch nicht verraten. Und woll'n Sie nur spazieren gehen? Auch das wird kräuterzauberschön. **Info/ Anmeldung:** Andrea Häfele, Tel./AB 06591 8193207, Handy (Whatsapp/Telegram) 0151 50734287, Mail andrea.haefele.eifel@freenet.de | **Preis:** Erw. 15,00 €, Kinder (7-17 J.) mit Elternteil 5,00 €, Paar 25,00 € | Mindest. 2 Erw.

17:00 Uhr

Kirmes in Mürlenbach

BÜRGERHAUS UND DORFPLATZ | 54570 MÜRLENBACH

– Musik, Geselligkeit und Genuss zur Kirmes in Mürlenbach - Vom 29. bis 31. Mai 2026 laden die Musikvereine aus Densborn und Mürlenbach alle Bürgerinnen und Bürger sowie Gäste aus der Region herzlich zur traditionellen Kirmes in Mürlenbach ein. Das abwechslungsreiche Programm verspricht unterhaltsame Stunden mit Musik, bester Stimmung sowie kulinarischen Köstlichkeiten.

19:00 Uhr

Interaktive Fotoreise mit "TaxiTom" im Museumsbahnhof

BAHNHOFSTRASSE 9 | 54579 ÜXHEIM

Am Samstag, den 30. Mai, macht "TaxiTom" einen Halt im Museumsbahnhof Ahütte und lädt die Reisenden ein zum Einstieg in eine interaktive Fotoreise durch die Nächte Kölns der 90er und 2000er Jahre. Tom Wolff bezeichnet sich selbst augenzwinkernd als "Taxigraf" - ein Wortspiel in der Kombination aus "Taxifahrer" und "Fotograf". Denn rund 30 Jahre war die Kamera der ständige Begleiter, wenn Tom Wolff nachts mit seinem Taxi unterwegs war. Entstanden sind fotografisch kurze Momentaufnahmen "aus dem Leben". **Teilnahme nur nach Voranmeldung.** Eintritt: 15,00 €. Weitere Informationen und Anmeldung unter www.bahnhofsleben.de

Sonntag, 31.05.2026

10:00 Uhr

Kirmes in Mürlenbach

BÜRGERHAUS UND DORFPLATZ | 54570 MÜRLENBACH

– Musik, Geselligkeit und Genuss zur Kirmes in Mürlenbach - Vom 29. bis 31. Mai 2026 laden die Musikvereine aus Densborn und Mürlenbach alle Bürgerinnen und Bürger sowie Gäste aus der Region herzlich zur traditionellen Kirmes in Mürlenbach ein. Das abwechslungsreiche Programm verspricht unterhaltsame Stunden mit Musik, bester Stimmung sowie kulinarischen Köstlichkeiten.

10:00 Uhr

Wacholder- und Orchideezauber am Hönselferg

BEREICH HILLESHEIMER KALKMULDE | 54579 ÜXHEIM

Die offengehaltenen Kalkmagerrasen bieten einer Vielzahl von seltenen Pflanzenarten, wie z.B. Katzenpfötchen, Küchenschelle und über 10 Orchideenarten wichtigen Lebens-

raum. Haben Sie Lust einige dieser botanischen Schönheiten zu entdecken, dann führe ich Sie auf meiner ca. 4 km langen Wanderung zu diesen Standorten. **Preis:** pro Person 15,00 € | **Treffpunkt:** 54579 Niederehe (genauer Treffpunkt wird erst nach erfolgter Anmeldung bekannt gegeben); **Info/Anmeldung erforderlich:** Hanspeter Mußler, Mobil 0151 59113474, E-Mail: musslerhp@web.de; Mind. 6 / max. 15 Personen

10:30 – 15:00 Uhr

Spurensuche auf dem Keltenpfad

JUGENDHERBERGE GEROLSTEIN, ZUR BÜSCHKAPELLE 1 | 54568 GEROLSTEIN

Ein Interaktives und spannendes Naturerlebnis, gepaart mit fundiertem Wissen, durchgängig eingebunden in lyrischen Versen und Gedichten verschiedenster Stilrichtungen aus eigener Feder! Mehr Infos unter www.hubihummel.com | **Info/Anmeldung erforderlich:** Hubertus M. Arendt, Tel.: +49 6591 8290016 oder Mobil: +49 178 6816366, Email: Hubihummel@gmx.de | **Preis:** Kinder 7-14 J. 5,00 €, ab 14 J. 10,00 €, Familie 2 Erw. + 1 Kind (7-14 J.) 20,00 €, jedes weitere Kind 5,00 €

10:30 Uhr

Eifelverein Mürlenbach - Ausflug mit Führung nach Cochem

MÜRLENBACH AUF DER KYLLWIESE | 54570 MÜRLENBACH

Am 31. Mai veranstaltet der Eifelverein Mürlenbach einen Ausflug in die historische Stadt Cochem. Die Fahrt dorthin findet in drei Fahrgemeinschaften statt. Im romantischen Weinort erwartet uns eine interessante Führung, die ungefähr eine Stunde dauern wird. Danach kann jeder selbst entscheiden: Entweder macht man noch einen Bummel durch die Altstadt, genießt die Zeit auf einer Terrasse an der Mosel oder nimmt mit Bastiaan an einer Wanderung durch die Weinberge teil. Um 14.30 Uhr werden wir dann wieder heimfahren. Es stehen nur 12 Plätze zur Verfügung, also bei Interesse bitte rechtzeitig anmelden. **Kosten:** €15,- (für Fahrt und Stadtführung) | **Wanderführer:** Bastiaan Verhorst (0152 03993012) E-mail: bastiaan.verhorst@eifelverein-muerlenbach.de

13:30 Uhr

Naturlauf am "Blumen Gröhsges Enzenbüschlauf"

ZUM SPORTPLATZ, SPORTPLATZ/GRILLHÜTT | 54570 NEROTH

Laufen, wo die Vulkaneifel atmet. Der Enzenbüschlauf führt dich mitten hinein in die stille Schönheit des Nerother Waldes – über sanfte Pfade, vorbei an alten Buchen und weiten Blicken. Ein Lauf, der nicht nur die Beine bewegt, sondern auch das Herz berührt. **Start und Ziel:** Sportplatz SV Neroth, **Verlauf:** Enzenbüsch – Kahlenberg – Rotheck, **Untergrund:** Waldwege, Naturpfade, Eifelsteigabschnitte

15:30 Uhr

Mit der Gamba durch die Eifel - Alte Musik in 8 Kirchen & Kapellen

ERLÖSERKAPELLE MIRBACH, KAPELLENSTRASSE | 54578 WIESBAUM

„Eifeler Ornamente“ – Französische Variation wird am 31. Mai 2026 in der Erlöserkapelle Mirbach aufgeführt: Musik für Viola da gamba und Theorbe von Marin Marais, u.a. die berühmten Couplets de folies, begleiten die Blicke auf den außergewöhnlich gleißenden Dekor der Kapelle, über die aus der Entstehungszeit berichtet wird. Unter der Schirmherrschaft von Freiherr Christian von Mirbach. Einkehrmöglichkeit vor und nach dem Konzert Em Backes unterhalb der Kapelle. Reservierung unter ticket@favori.de. Tickets am Eingang des jeweiligen Veranstaltungsorts. **Einlass:** 30 Minuten vor jeder Veranstaltung. **Freie Platzwahl** | **Eintritt:** 25 €/20 €, ermäßigt 15 €. Kinder bis 10 Jahre frei.

Dienstag, 02.06.2026

10:00 Uhr

Geo-Erlebniswanderung Gerolsteiner Dolomiten - 390 Mio. Jahre Erdgeschichte live

TOURIST-INFORMATION, BAHNHOFSTRASSE 4 | 54568 GEROLSTEIN

Die geführte Erlebniswanderung führt vom historischen Bahnhofgebäude zur Helenequelle über naturbelassene Pfade hinauf zum Munterley Plateau auf den Gerolsteiner Dolomitfelsen. Entlang der Buchenlochköhle über den Krater der Papenkaule lernt man die Vergangenheit der Ferienregion kennen! **Info/Anmeldung:** Tourist-Info Gerolstein, 06591/13 3100, Mail: touristinfo@gerolsteiner-land.de / **Online-Buchung unter www.gerolsteiner-land.de/ticketshop** | **Preis:** 5,00 € pro Person bzw. 8,00 € pro Paar oder Familie mit Kindern

Mittwoch, 03.06.2026

11:00 – 12:00 Uhr & 15:00 – 16:00 Uhr

Führung Erlöserkirche und Villa Sarabodis

ERLÖSERKIRCHE, SARRESDORFER STR. 17 | 54568 GEROLSTEIN

Noch heute zeugt das prächtige Bildprogramm im Innenraum der Erlöserkirche in Gerolstein mit ca. 24 Millionen Mosaiksteinen vom Reichtum und von der Macht des letzten deutschen Kaisers. **Info/Anmeldung:** Tourist-Info Gerolstein, 06591/13 3100, Mail: touristinfo@gerolsteiner-land.de / **Online-Buchung unter www.gerolsteiner-land.de/ticketshop** | **Preis:** Erw. 4,00 €, Kinder 2,00 € – Barzahlung vor Ort möglich!

14:00 – ca. 16:00 Uhr

Erlebnis Erdgeschichte: Führung Vulkangarten Steffeln

GEMEINDEHAUS STEFFELN | LINDENSTRASSE 6 | 54597 STEFFELN

Landschaftswanderung mit den "Vulkangärtnern" des Eifelvereins durch das Vulkandorf Steffeln zum Vulkangarten Steffeln. Der ehemalige Lavaabbau am Steffelnkopf hat den ehemals über 600 m hohen Vulkankegel stark dezimiert. Hierdurch wurden die Vulkanschichten im Inneren freigelegt. Der freigelegte Vulkanschlot wurde zu einem Versuchsdolmen und Lehrvulkan umgebaut. **Wegstrecke:** ca. 2,5 km | **Info:** Tel.: +49 6593 2369903, **Preis:** Erw. 4,00 €, Kinder 2,00 €, pro Familie 10,00 €, **Keine Anmeldung erforderlich**

Alle Veranstaltungstermine finden Sie immer unter www.gerolsteiner-land.de/veranstaltungen

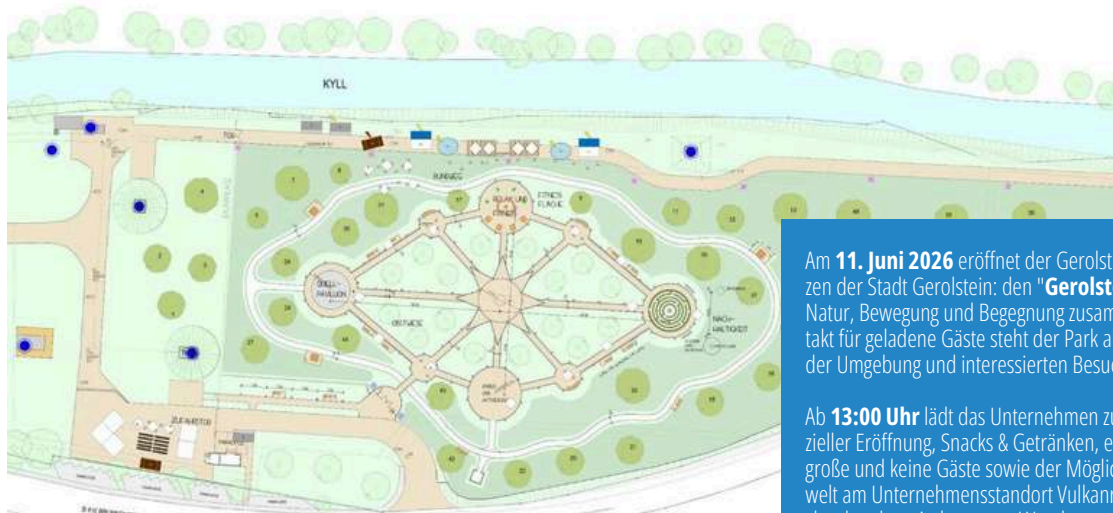

Am **11. Juni 2026** eröffnet der Gerolsteiner Brunnen seine Parkanlage im Herzen der Stadt Gerolstein: den "**Gerolsteiner Sternpark**" – ein Ort, an dem Natur, Bewegung und Begegnung zusammenkommen. Nach einem kurzen Auftakt für geladene Gäste steht der Park allen offen: den Menschen aus Gerolstein, der Umgebung und interessierten Besucherinnen und Besuchern.

Ab **13:00 Uhr** lädt das Unternehmen zu einem öffentlichen Parkfest ein: Mit offizieller Eröffnung, Snacks & Getränken, einem tollen Unterhaltungsprogramm für große und kleine Gäste sowie der Möglichkeit die neue und interaktive Erlebniswelt am Unternehmensstandort Vulkanring zu entdecken: entweder per Busshuttle oder mit der neuen Wanderroute, die die beiden Standorte miteinander verbindet.

Einladung zur Vernissage „Unisono“ der Kulturinitiative Hillesheim mit den Künstlern Niteen Gupte und Dan Hepperle

Vernissage am 12. Juni, 19 Uhr in der Alten Schreinerei, 54576 Hillesheim, Burgstraße 19
Die Künstler sind anwesend, musikalischer Beitrag von Dan Hepperle auf der Shakuhachi Flöte
Anschließend **Ausstellung 13. Juni bis 12. Juli** (jeweils Samstag und Sonntag 13 Uhr - 18 Uhr)

„Unisono“ - Gleichklang nennen die beiden Künstler Niteen Gupte und Dan Hepperle ihre gemeinsame Ausstellung. Niteen Gupte, in Mumbai geboren und Köln lebend hat mit seinen freihändigen Linien bzw Pinselstrichen eine eigene Bildsprache entwickelt. Die Bildoberfläche wird strukturiert mit hochkonzentrierten malerischen Gewebe und lädt den Besucher zum meditativen Betrachten ein.

Meditativ kann man auch die Werke von Dan Hepperle, der inzwischen in der Eifel lebt und arbeitet, bezeichnen, denn seine Kunst braucht Zeit sowohl bei der Herstellung als auch beim Betrachten. Er gibt seinen Bildern Raum sich zu entwickeln und arbeitet meist in vielen Schichten. Dieser Prozess geht über Wochen manchmal sogar über Jahre. Beide Künstler haben schon in verschiedenen Ländern ausgestellt und wir freuen uns, ihre Werke in unseren Räumen zu zeigen.

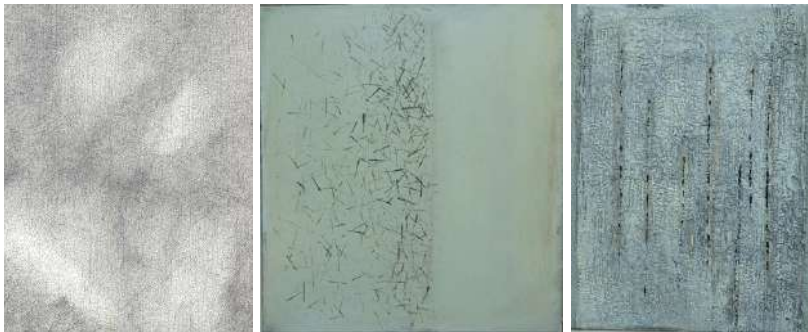

-UNISONO-

Dan Hepperle und Niteen Gupte

13.06.2026 - 12.07.2026

Samstag und Sonntag
geöffnet von 13:00 - 18:00 Uhr

Vernissage 12.06.2026 ab 19:00 Uhr

Musikalische Begleitung, Dan Hepperle mit der Shakuhachi Flöte

KULTURHAUS ALTE SCHREINEREI
BURGSTR.19 54576 HILLESHEIM

HAPPY Gerolstein

SO 14. JUNI | 12:00-17:00 UHR

- STREET-COMEDY**
Komodianten, Zauber & Artistik
- VERKAUFSOFFENER SONNTAG**
entspannt shoppen & bummeln
- AUTOSCHAU**
regionale Autohäuser live vor Ort
- FLOHMARKT**
entlang der Hauptstraße
- SPATENSTICH HOCHBRÜCKE**
ab 12:30 Uhr; Helenenquelle, Kyllpark
- GASTRONOMIE**
Erfrischungen & Snacks

SHOPPINGSONNTAG

Comedy-Programm & mehr
Infos auf geroteam.de

Sommerfest

in Weißenseifen

14. Juni
10 bis 18 Uhr

Mit Live-Musik, Esel-führungen für Kinder, Mitmach-Zirkus, Getränke, Herzhaftes und Süßes

<p>Alphorn-rebellen 13 Uhr am Waldcafé und 14 Uhr an der Schreinerei</p>	<p>Aktionar (via Hornmann) Start um 12 Uhr am Pl. Symposium und ca. 14 Uhr</p>	<p>Stand Art Zirkus Ab 14:30 Uhr auf der Wiese Schreinerei Werkstätten</p>	<p>Esel-wiese Ab 10 Uhr auf der Wiese hinter dem Waldcafé. Esel-Rundgang: 11 und 13 Uhr</p>	<p>INDIGO-Sounds Um 15 Uhr vor der Galerie am Pl. Symposium. Ein Ensemble mit unterschiedlichen musikalischen Traditionen.</p>	<p>Instrumentenbauer H. Blöffert ab 10 Uhr im Außenstall. Antonia Berning Musikvorstellung. 16 Uhr</p>
---	---	---	--	---	---

Zusätzlich
Markt für Kunsthandwerk und Kunstausstellungen:
Galerie am Pl und Antonia Berning Museum.
(Haus Michael: Vernissage am 14 Uhr im Festsaal)
Tag der offenen Werkstätten und
Waldcafé Haus Michael

Info:
info@hm-weissenseifen.de oder info@kulturwerk-eifel.de (Anmeldungen Kunsthandwerk)

Museen

Naturkundemuseum Gerolstein

Hauptstr. 72, 54568 Gerolstein, Tel.: 06591 9849890, info@nkm-gerolstein.de, www.nkm-gerolstein.de, Führungen auf Anfrage

Öffnungszeiten ab April: Mo – Sa: 13:00 – 16:00 Uhr, So und Feiertage: 11:00 – 16:00 Uhr, Mittwoch ist Ruhetag

Telefon- und Rundfunkmuseum Gerolstein am Eifelsteig

Hauptstraße 72, 54568 Gerolstein, Tel.: 06591 4122

Öffnungszeiten: Di, Do, Fr 14:00 – 17:00 Uhr, Führungen nach Vereinbarung ab 5 Pers.; Eintritt: 1,50 € (Spenden immer herzlich willkommen).

Mausefallenmuseum Neroth

Mühlenweg 1, 54570 Neroth, Tel.: 06591 81121

Museumsführung nach Terminvereinbarung jederzeit möglich. Anfragen an Tel.: 06591 81121

Technik-Museum der Historischen Wassermühle Birgel

Mühlenstraße 1, 54587 Birgel, Tel.: 06597 92820, Mail: info@muehlebirgel.de, Alle Veranstaltungen und Termine unter: www.muehlebirgel.de

An ausgewählten Tagen erwartet das Technik-Museum zum Leben und nimmt euch mit auf eine Reise in die Zeit, als Mühlen, Standmotoren und Dampfmaschinen den Takt des Fortschritts bestimmten. Neue Termine für 2026 auf der Homepage.

Museumsstellwerk Lissendorf Lf

Am Bahnhof, 54587 Lissendorf | Das Museum liegt direkt am Kyll-Radweg

Öffnungszeiten: April bis Oktober jeweils samstags 14:00 – 16:00 Uhr. Außerhalb dieser Zeiten sind nach Möglichkeit Besuche vereinbar bei Lothar Peter Schun, Tel.: 06597 961056, Mail: schun@t-online.de oder Franz Caspers Tel. 0170 1152587. Eintritt ist frei.

Kleines Museum Bolsdorf

Im Auel, 54576 Hillesheim-Bolsdorf, Tel.: 0175 5962891 oder 06593 8326, Mail: museum-bolsdorf@web.de

Im "Kleinen Museum" finden Alltagsgegenstände aus fast vergessenen Zeiten ihren Platz. Gruppenführungen auf Anfrage möglich! Öffnungszeiten April – Oktober: jeden 1. + 3. Sonntag im Monat 14.00 – 17.00 Uhr, Zusatztermine: 14.05./24.05./04.06./12.07.2026

Museumsbahnhof „Kulturdenkmal historischer Bahnhof Ahütte“

Bahnhofstr. 9, 54 579 Üxheim-Ahütte, www.bahnhofsleben.de, Mail: bahnhofsvorsteher@bahnhofsleben.de

Öffnungszeiten Museum und Bahnhofsgastronomie: Sa 12 - 17 Uhr & So 12 - 17 Uhr gültig von Januar bis Ostern 2026. Abends und an anderen Tagen auf Anfrage. Zusätzliche Öffnungstage unter www.bahnhofsleben.de wöchentlich aktuell angekündigt. Bahnhofsführungen durch Bahnhofsvorsteher auf Voranmeldung möglich (10 € p.P., ermäßigt mit GeroCard).

Eisenbahnmuseum Jünkerath

Mühlengasse 3a, 54584 Jünkerath, Tel.: 0157 72887813,

info@eisenbahnmuseum-juenkerath.de, www.eisenbahnmuseum-juenkerath.de

Im Eisenbahnmuseum Jünkerath wird die über 150-jährige Eisenbahngeschichte des Eifel- und Moselraums dokumentiert. In der Ausstellung finden die Besucher zahlreiche interessante Gegenstände aus dem Alltag der Eisenbahner. Eintritt: Erw. 2 €, Kinder & Jugendliche (6 bis 17 Jahre) 1 €, Eintritt frei mit GeroCard. Öffnungszeiten: April - Ende September immer samstags von 14 - 16 Uhr geöffnet. Für größere Gruppen nach Absprache gesonderte Öffnungszeiten möglich.

Infopunkt Römische Villenanlage

Auf Bremscheid, 54597 Duppach-Weiermühle, Tel.: 06558 8545, Mail: afduppach@archaeologie-duppach.de, www.archaeologie-duppach.de

Öffnungszeiten: Täglich geöffnet von 09:00 bis 17:00 Uhr

Burgen & Kirchen

Erlöserkirche Gerolstein

Sarresdorfer Straße 15, 54568 Gerolstein, Tel.: 06591 13 3000, Mail: touristinfo@gerolsteiner-land.de

Öffentliche Serviceführungen April - Oktober: mittwochs & samstags jeweils um 11:00 & 15:00 Uhr, Preis: 4,00 € p.P. | Barzahlung oder Online-Buchung: www.gerolsteiner-land.de/ticketshop. Gruppenführungen: nach vorheriger Anmeldung ganzjährig möglich, Preis Gruppenführung: 2 bis 10 Pers.: 35,00 €, ab 11 Pers. 3,50 € p.P.

Kasselburg Pelm mit Adler- und Wolfspark

Auf d. Kasselburg, 54570 Pelm, Tel.: 06591 4213, www.adler-wolfspark.de
Öffnungszeiten: März - Okt. täglich 10:00 – 18:00 Uhr; Nov. täglich 11:00 - 16:00 Uhr, Dez. - März Sa & So 11:00 - 16:00 Uhr. Flugshows täglich (außer montags) um 11:00 & 15:00 Uhr, Wolfsfütterung täglich um 11:45 & 15:45 Uhr (montags schon um 15:00 Uhr), Nov. - März: Kein Flugprogramm, Wolfsfütterungen um 14:00 Uhr

Unterburg Lissingen

Prümerstraße 3, 54568 Lissingen

Ab Juni Führungen für Gruppen auf Anfrage. Terminabsprache mit Wolfgang Bonefas, Tel.: 0176 78507407. Im Juli und August findet jeden Sonntag um 15 Uhr eine Führung statt (Ausnahme der 12.07.2026). Eine Anmeldung ist erforderlich.

Betriebsbesichtigungen

Besucherzentrum Gerolsteiner Brunnen

Vulkanring, 54567 Gerolstein, Tel.: 06591 14238, www.gerolsteiner.de, Mail: besucherzentrum@gerolsteiner.com

Führungen: Mo - Do immer um 10:30 und 13:30 Uhr, Fr 10:30 Uhr, Teilnahme nur nach vorheriger Anmeldung möglich!

Glasperlenmanufaktur und Atelier Beate Kloep

Karweg 18, 54587 Lissendorf, Tel.: 0176 31018746, beatevonkerpen@aol.de

Auf Anfrage kostenfrei zu besuchen. Anmeldung erforderlich! Vorführungen buchbar, Preis: pauschal 15,00 € gilt bis zu 5 Personen

Erlebnisschmiede Knauf

Maifelderstraße 22, 54597 Duppach, Tel.: 06558 1260, Mail:

kontakt@erlebnisschmiede-knauf.de, www.erlebnisschmiede-knauf.de

Besichtigungstermine nur auf Anfrage, Preis: 5,00 € p.P., Kinder 3,00 €

EifelAdventures Berlingen

Mühlenstraße 7, 54570 Berlingen, Tel.: 06591 8199014, www.eifeladventures.de

Ziplining, Adventure-Minigolf, Fußball-Billard, Baumzelte, uvm., Gruppentermine auf Anfrage

Gröner Hof Loogh – Hofkäserei und hofeigener Schlachtbetrieb

Im Mühlenweg 3, 54578 Loogh (Kerpen), Tel.: 06593 1812, Mail: info@eifel-groener.de, www.eifel-groener.de

Betriebsbesichtigungen auf Anfrage; Öffnungszeiten Hofrestaurant & Schaukäserei: Mo – Fr: 11:30 – 15:30 Uhr, Sa.: 09:30 – 15:30 Uhr, So. Ruhetag, feiertags geöffnet. NEU: Freitags-abend ab 18 Uhr geöffnet mit warmer Küche und Fassbier! Öffnungszeiten Hofladen: Mo, Di, Mi + Fr 10:00 – 17:00 Uhr, Do und Sa 10:00 – 12:30 Uhr und nach Vereinbarung.

Imkerei Thomas Körsten

Heltenbergstraße 2, 54570 Neroth, Tel.: 06591 7737, Mail: info@eifelimker.de, www.eifelimker.de

Führungen & Besichtigungen auf Anfrage möglich.

Landhaus Beuerhof GmbH

Beuerhof 1, 54579 Üxheim, Tel.: 02696 283 oder 01705821179, Mail:

kontakt@beuerhof.info, www.beuerhof.info

Mit seinen ca. 12 ha Fläche, einem Tipidorf, Seminarräumen und kleineren Einheiten bietet er eine Vielfalt von Möglichkeiten zur Gestaltung und Durchführung von Seminaren und Events

Skulpturengarten Niedereich

Niedereich 7a, 54568 Gerolstein-Niedereich, Tel.: 0173 9833241, www.skulpturengartengerolstein.com

Das Kriminalhaus

Am Markt 5-7, 54576 Hillesheim, Tel.: 06593 809433, www.kriminalhaus.de

Ein ganzes Haus im Zeichen des Krimis. Buchhandlung Lesezeichen mit Krimikabinett, Café Sherlock sowie Krimi-Archiv. Öffnungszeiten: Mi. – So. 10:00 – 18:00 Uhr, Mo. & Di. Ruhetag (außer an Feiertagen)

Ekka's Keramik Werkstatt

Ringstr. 26, 54578 Walsdorf, Tel.: 0151 20254961, Mail: ekka2017@web.de

Anfertigung von individuellen und einzigartigen Deko-Keramiken. Besichtigung des Hof-ladens und der Werkstatt sind jederzeit am besten nach Voranmeldung möglich. Töpfer-Anfängerkurse auf Anfrage.